

Fuchs

Fuchs



Wehrpaß

Luftwaffe

## Inhalt

	Seite
I. Angaben zur Person	3
II. Musterung und Aushebung	5
III. Reichsarbeitsdienst	8
IV. Aktiver Wehrdienst	11
V. Wehrdienst im Beurlaubtenstande	36
Bestimmungen	52

Dieser Wehrpaß hat 52 Seiten  
(Zweizehnbündig Seiten)

Fälschung und mißbräuchliche Benutzung  
dieses Wehrpasses werden unter den ge-  
setzlichen Voraussetzungen nach §§ 267-70  
RStGB bestraft.

Wehrnummer

Sicken.  
Sicken.

04/12/2/2

Name des Paßinhabers

Georg  
(Vorname)

Reiß  
(Nachname)

Nummer der Kennkarte

Nummer  
des Arbeitsbuches

204/4379

Nummer  
der Erkennungsmarke  
(im Kriege)

2991

Sicken

(Dienstort des Wehrdienstkommandos)

den

10. Mai 1940

(Tag, Monat, Jahr)



Reiß

Leitmann

(Unterschrift und Dienstgrad, Dienststellung)

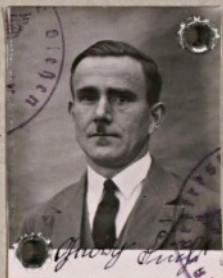

Günay Löff

(Eigenhändige Unterschrift des Inhabers — Rufname, Familienname)

## I. Angaben zur Person

1	Familienname	Löff.		
2	Vornamen <small>(Rufname unterstreichen)</small>	Günay		
3	Geburts- tag, -monat, -jahr	6. 6. 1904.		
4	Geburtsort Ort -bezirk <small>(z. B. Kreis, Reg. Bezirk)</small>	Göbelstadt Giessem Löffem		
5	Staatsan- gehörigkeit <small>(auch früher)</small>	Deutsches Reich		
6	Religion	no.		
7	Familien- stand	verh.	26.	12.
8	Beruf <small>(nach Berufs- verzeichnis)</small>	erlernter	Löffem vertrieben	
		ausgeübter	"	"
9	Eltern	Vater	Löffem	
		Mutter	Löffem	
		<small>(Rufname, Familienname)</small>	<small>(Rufname, Familienname)</small>	
		<small>Beruf (nach Berufsverzeichnis) + 1923.</small>	<small>Wohnort + 1923.</small>	
		<small>(wenn verstorben: † und Sterbejahr)</small>	<small>(wenn verstorben: † und Sterbejahr)</small>	



## noch IV. Aktiver

## Zugehörigkeit zu Dienststellen des Heeres

von	bis	Dienststelle (Truppenteil usw.)	Stammrollen-Nr. Ranglisten-Nr.
7.7. 1940	4.8. 1940	Rikt. Sep. Nassalbüff. 7. Komp.	163
5.8. 40	8.7. 41	2. Lw. Bau-Battl. 6/XI	654
9.11. 41	25.11. 41	Lw. Bau-Ersatzbattl. XI 4. (Genef.) Komp.	3201/4
25.11. 41	26.11. 41	2. u. E.-Stelle (2) d. L. G. R. XI	
18.5. 42	19.6. 42	Fliegerhörsf.-Komp. D-Zug Kirchgöns bei Siegen	7205
10.6. 42	11.11. 42	Fl.-Forst-Kompanie Würzburg	550
11.11. 42	11.11. 42	Flugplatzkommando (A) 5/XII Würzburg	
31.1. 1943	30.3. 44	Fl. H. Kdtr. Illesheim Forstkompanie	993
1.4. 44	25.5. 44	Fl. H. Kdtr. A (o) 13/XII Illesheim Horstkompanie	993
26.5. 44	1.8. 44	Fl. H. Kdtr. A (o) 28/VII Illesheim Horstkompanie	993
14.8. 44		Schwerinspektion IV, 5. Landessch. Hersbruck (Mfr.) Schließfach	172/44

## Wehrdienst

## oder der Luftwaffe (auch im Kriege)

von	bis	Dienststelle (Truppenteil usw.)	Stammrollen-Nr. Ranglisten-Nr.
1.9. 44		44-T.-Stuba Flo. Aussenkdo. Hersbruck, Schließfach 26	172/44